

RELATÓRIO FOTOGRÁFICO 3ª MEDIÇÃO – CONTRATAÇÃO DE EMPRESA DE ENGENHARIA PARA EXECUÇÃO DE OBRA NA REFORMA DE POSTOS DE SAÚDE DO MUNICÍPIO DE SANTALUZ/BAHIA - POSTO FERREIROS

DATA	MUNICÍPIO	EMPREENDIMENTO
29/02/2024	Santaluz	Reforma do Posto do Povoado do FERREIROS



FOTO 01 – INTERRUPTOR SIMPLES (1 MÓDULO), 10A/250V INCLUINDO SUPORTE E PLACA – FORNECIMENTO E INSTALAÇÃO. AF 12/2015



FOTO 02 – TOMADA ALTA DE EMBUTIR (1 MÓDULO), 2P+T 10A , INCLUINDO SUPORTE E PLACA -FORNECIMENTO E INSTALAÇÃO

Antonio Soares Cordeiro Neto
Engenheiro Civil
CREA 051888554-2

Franklin de J. Sena
Engenheiro Civil
Crea 052008915-7



DATA	MUNICIPIO	EMPREENDIMENTO
29/02/2024	Santaluz	Reforma do Posto do Povoado do FERREIROS



FOTO 03 - TOMADA BAIXA DE EMBUTIR (1 MÓDULO), 2P+T 10A , INCLUINDO SUPORTE E PLACA -FORNECIMENTO E INSTALAÇÃO



Antonio Soares Cordeiro Neto
Engenheiro Civil
CREA-051888554-2

Franklin de J. Sena
Engenheiro Civil
Crea 052008919-7

FOTO 04 - KIT DE PORTA-PRONTA DE MADEIRA EM ACABAMENTO MELANICO BRANCO, FOLHA LEVE OU MÉDIA 70X210, EXCLUSIVE FECHADURA, FIXAÇÃO COM PREENCHIMENTO PARCIAL DE ESPUMA EXPANSIVA – FORNECIMENTO E INSTALAÇÃO. AF 12/2019



DATA	MUNICIPIO	EMPREENDIMENTO
29/02/2024	Santaluz	Reforma do Posto do Povoado do FERREIROS



FOTO 05 – JANELA DE ALUMINIO DE CORRER COM 2 FOLHAS DE VIDRO, COM VIDRO, BATENTE, ACABAMENTO COM ACETATO OU BRILHATE E FERRAGEM, EXCLUSIVI ALIZAR E CONTRAMARCO. FORNECIMENTO E INSTALAÇÃO. AF 12/2019

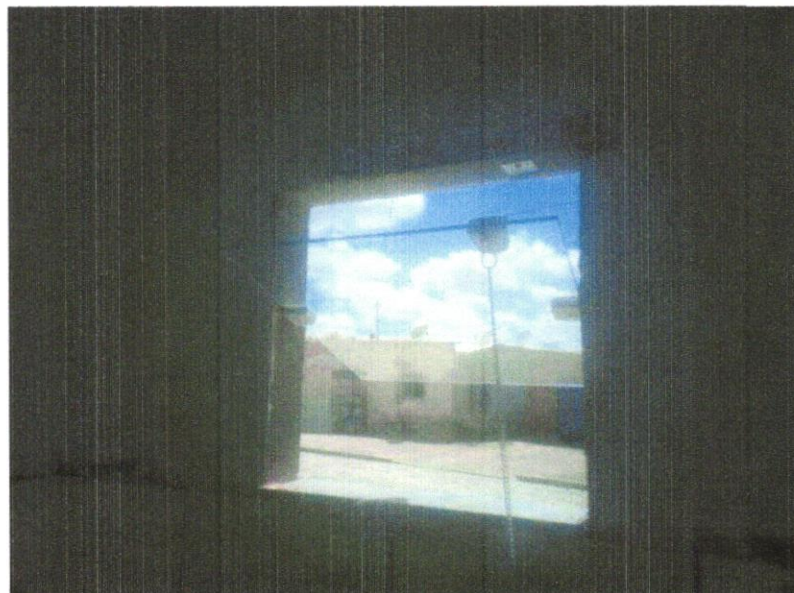

Antonio Soares Cordeiro Neto
Engenheiro Civil
CREA - 051888554-2



Franklin de J. Sena
Engenheiro Civil
Crea 052006919-7



FOTO 06 – JANELA DE ALUMINIO TIPO MAXIM-AR COM VIDRO, BATENTE E FERRAGEM, EXCLUSIVE ALIZAR, ACABEMANTO E CONTRAMARCO, FORNECIMENTO

E INSTALAÇÃO AF 12/2019

DATA	MUNICIPIO	EMPREENDIMENTO
29/02/2024	Santaluz	Reforma do Posto do Povoado do FERREIROS



Foto 07- REVISTIMENTO METÁLICO EM ALUMÍNIO COMPOSTO (ALUCOBOND), E=03MM PINTURA KAYMA 500 COMPOSTA POR SEIS CAMADAS, INCLUSIVE ESTRUTURA METÁLICA AUXILIAR EM PERFIO DE VIRGA "U" DE 2 - FORNECIMENTO E INSTALAÇÃO



Antonio Soares Cordeiro Neto
Engenheiro Civil
CREA - 051888554-2

Franklin de J. Sena
Engenheiro Civil
Crea 052006919-7

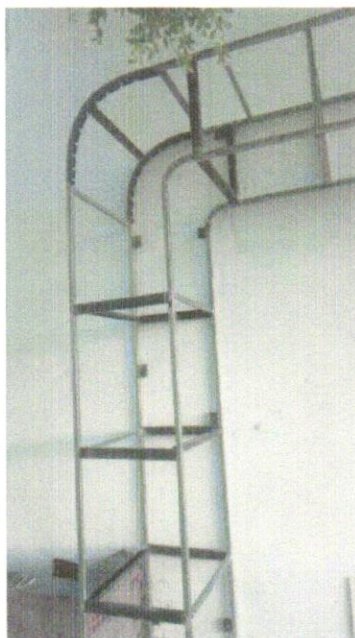
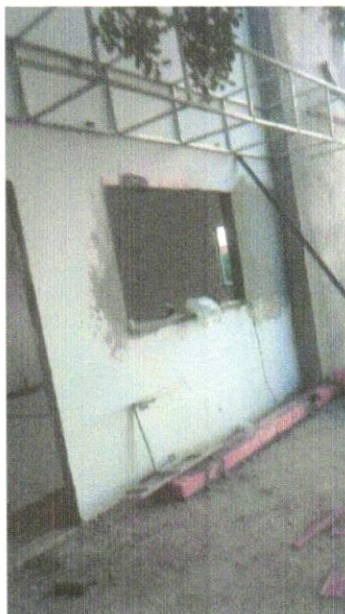

FOTO 08 - APLICAÇÃO E LOXAMENTO DE MASSA LATEX EM PAREDES, UMA DEMÃO.

AF 06/2014

DATA	MUNICIPIO	EMPREENDIMENTO
29/02/2024	Santaluz	Reforma do Posto do Povoado do FERREIROS



FOTO 9 - REVESTIMENTO CERÂMICO PARA PISO COM PLACAS TIPO ESMALTADA EXTRA DE DIMENSÕES 45X45 CM APLICADA EM AMBIENTES DE AREA MAIOR QUE 10M2 AF 06/2014



FOTO 11 - EXECUÇÃO DE PASSEI (CALÇADA) OU PISO DE CONCRETO COM CONCRETO MOLDADO IN LOCO, FEITO EM OBRA, ACABAMENTO CONVENCIONAL, ESPESSURA 8CM, ARMADO AF 07/216

DATA	MUNICÍPIO	EMPREENDIMENTO
29/02/2024	Santaluz	Reforma do Posto do Povoado do FERREIROS



Foto 12 CHAPISCO APLICADO EM ALVENARIA (COM PRESENÇA DE VÃOS) E ESTRUTURAS DE CONCRETO DE FACHADA, COM EQUIPAMENTO DE PROJEÇÃO. ARGAMASSA TRAÇO 1:3 COM PREPARO EM BETONEIRA 400 L. AF_06/2014

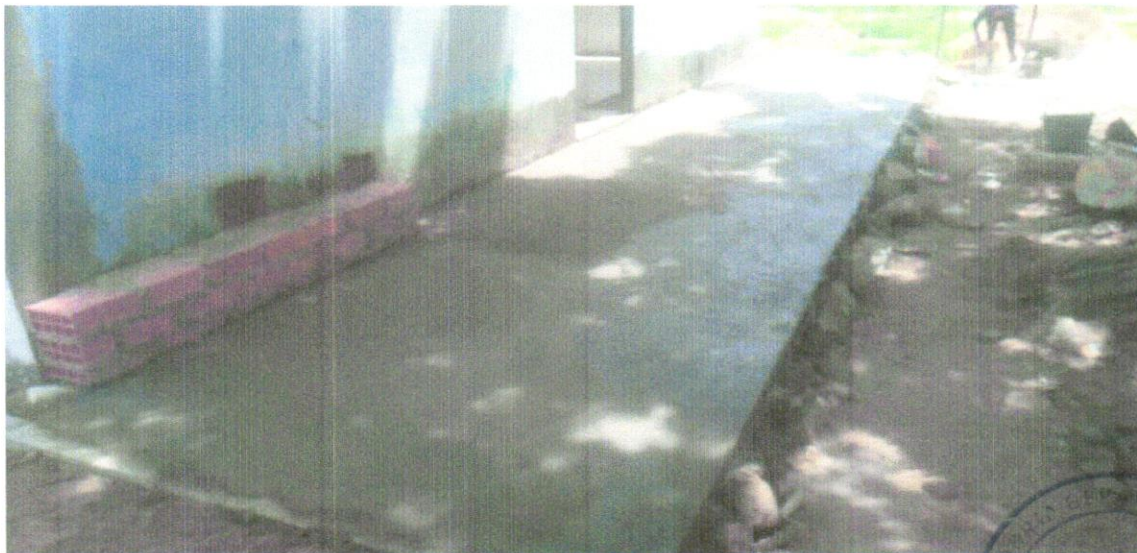

Foto 13 MASSA ÚNICA, PARA RECEBIMENTO DE PINTURA OU CERÂMICA, ARGAMASSA INDUSTRIALIZADA, PREPARO MECÂNICO, APLICADO COM EQUIPAMENTO DE MISTURA E PROJEÇÃO DE 1,5 M³/H EM FACES INTERNAS DE PAREDES, ESPESSURA DE 5MM, SEM EXECUÇÃO DE TALISCAS. AF_06/2014

DATA	MUNICIPIO	EMPREENDIMENTO
29/02/2024	Santaluz	Reforma do Posto do Povoado do FERREIROS

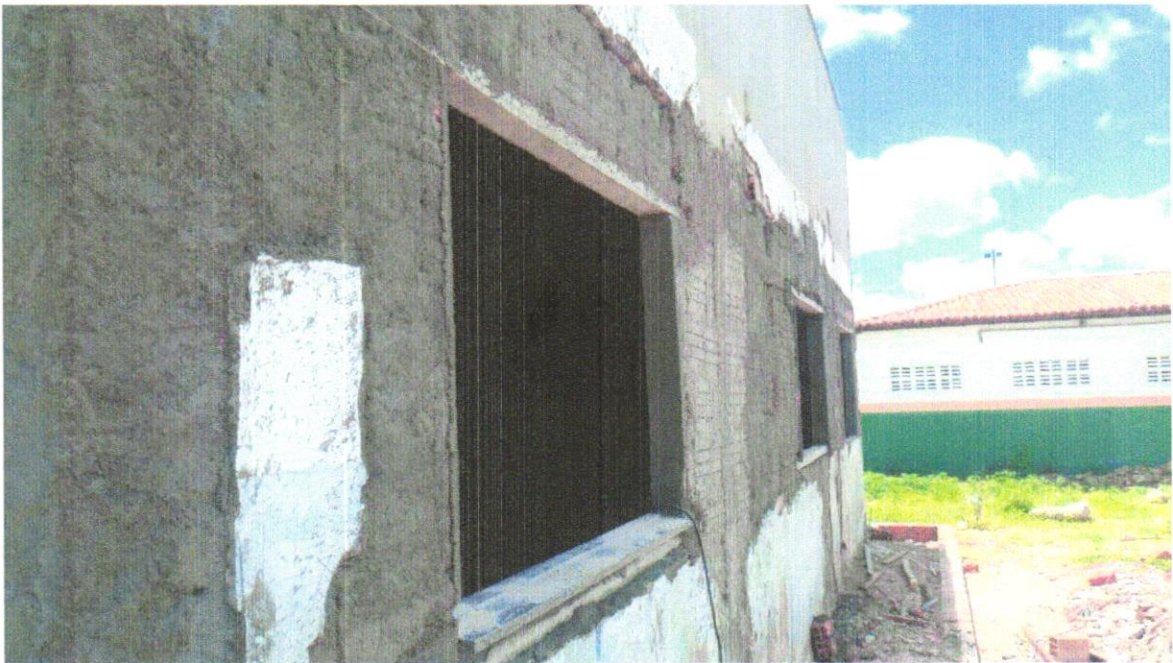

Foto 14 LAVATÓRIO LOUÇA BRANCA COM COLUNA, 45 X 55CM OU EQUIVALENTE, PADRÃO MÉDIO - FORNECIMENTO E INSTALAÇÃO. AF_01/2020

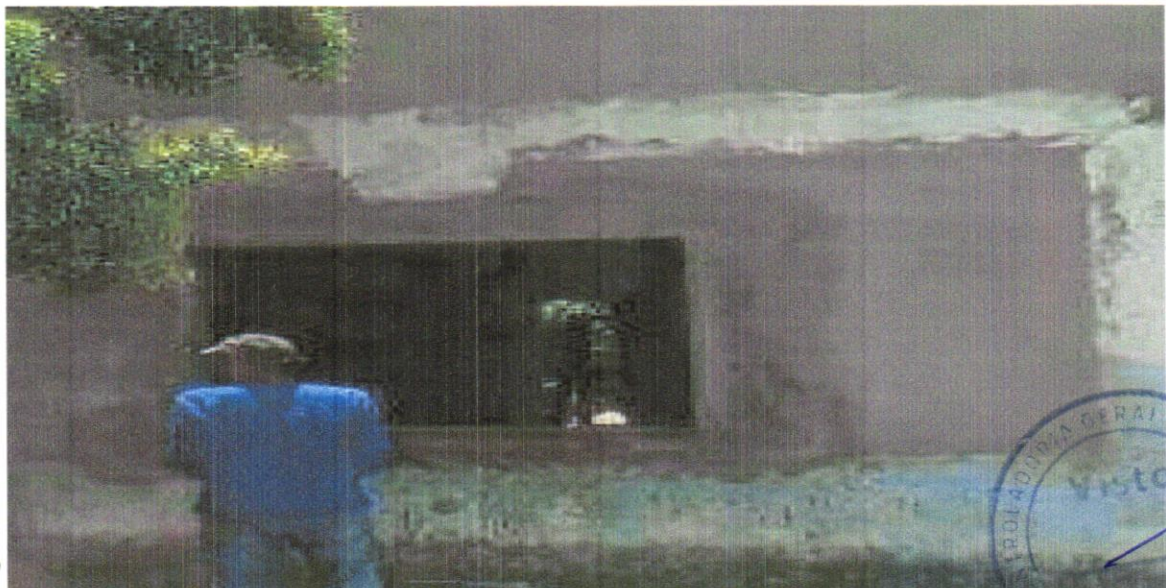

Foto 15 - APLICAÇÃO E LIXAMENTO DE MASSA LÁTEX EM PAREDES, UMA DEMÃO, AF_06/2014

DATA	MUNICIPIO	EMPREENDIMENTO
29/02/2024	Santaluz	Reforma do Posto do Povoado do FERREIROS



Foto 16 - REVESTIMENTO CERÂMICO PARA PAREDES INTERNAS COM PLACAS TIPO ESMALTADA EXTRA DE DIMENSÕES 33X45 CM APLICADAS EM AMBIENTES DE ÁREA MAIOR QUE 5 M² A MEIA ALTURA DAS PAREDES. AF_06/2014



Foto 17- RODAPÉ CERÂMICO DE 7CM DE ALTURA COM PLACAS TIPO ESMALTADA EXTRA DE DIMENSÕES 45X45CM. AF_06/2014

DATA	MUNICÍPIO	EMPREENDIMENTO
29/02/2024	Santaluz	Reforma do Posto do Povoado do FERREIROS

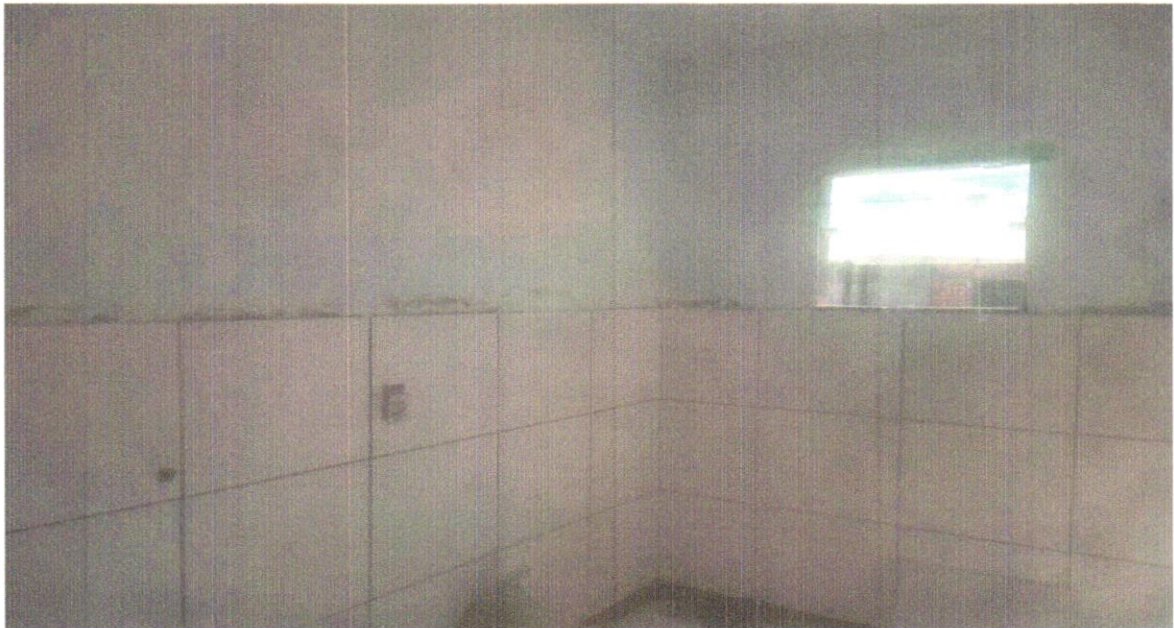

Foto 18- porta em vidro temperado 10mm, incolor, inclusive ferragens de fixação e instalação, exclusive puxador - Rev 01_10/2021

 Antonio Soares Cordeiro Neto
 Engenheiro Civil
 CREA + 051888554-2

 Franklin de J. Sena
 Engenheiro Civil
 Crea 052008919-7

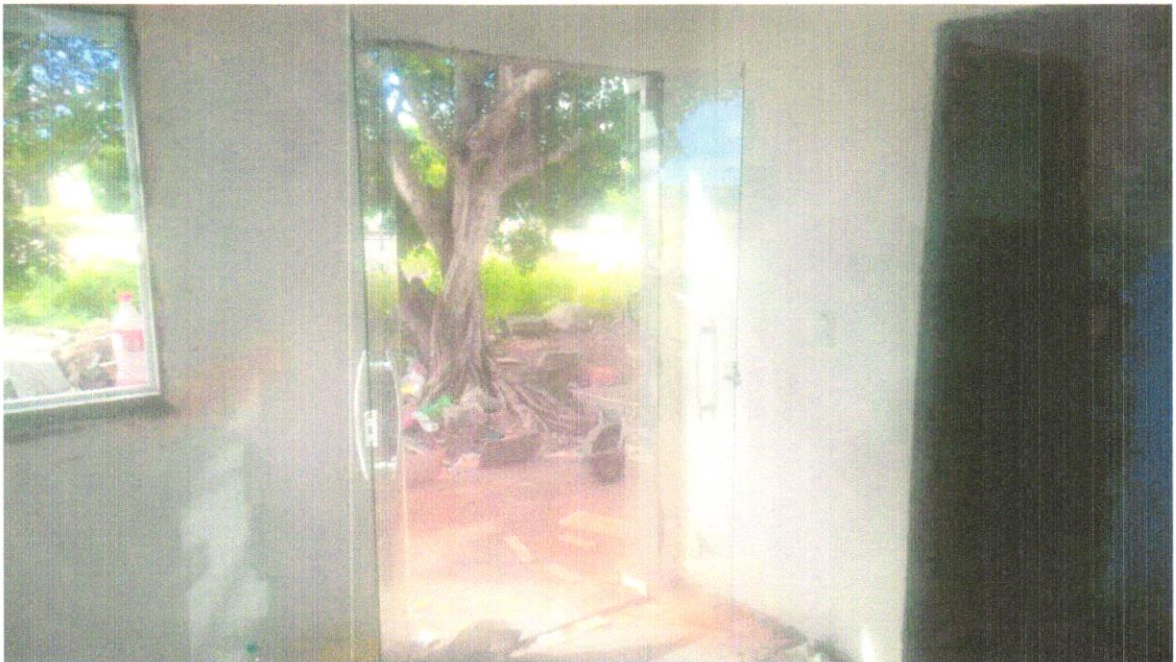